

SCHEDA ALLOGGIO

N.	1
Cod.Alloggio	42500043
Cod.Fabbricato	2053
Comune	ROVERE' DELLA LUNA
Indirizzo	VIA TRENTO 20
Piano	PIANO TERRA
Interno	16
Persone min	3
Persone max	3
Superficie utile abitabile (mq)	58.2
Stanze da letto	2
Altri locali (oltre le stanze da letto)	1 BAGNO, 1 INGRESSO, 1 SOGGIORNO CON ANGOLO COTTURA
Spazi accessori	1 CANTINA, 1 GIARDINO, 1 PERTINENZE ESCLUSIVE
Accessibile a disabili	No
Presenza di ascensore	Si
Classe energetica	A
Riscaldamento	CENTRALIZZATO
Canone oggettivo	€ 345,37
Spese condominiali medie presunte: condominio ITEA	€ 80,59



PROVINCIA AUTONOMA DI TRENTO



SERVIZIO CATASTO

Ufficio del catasto di MEZZOLOMBARDO
Identificativi dell'Unità Immobiliare:
C.C. 321, P.ed. 585, Sub. 16, P.M. 16

Comune amministrativo di H607 - ROVERE' DELLA LUNA

BLOCCO B

PIANTA PIANO TERRA (T)

H=2.60

BLOCCO A

PIANTA PIANO TERRA (T)

H=2.50

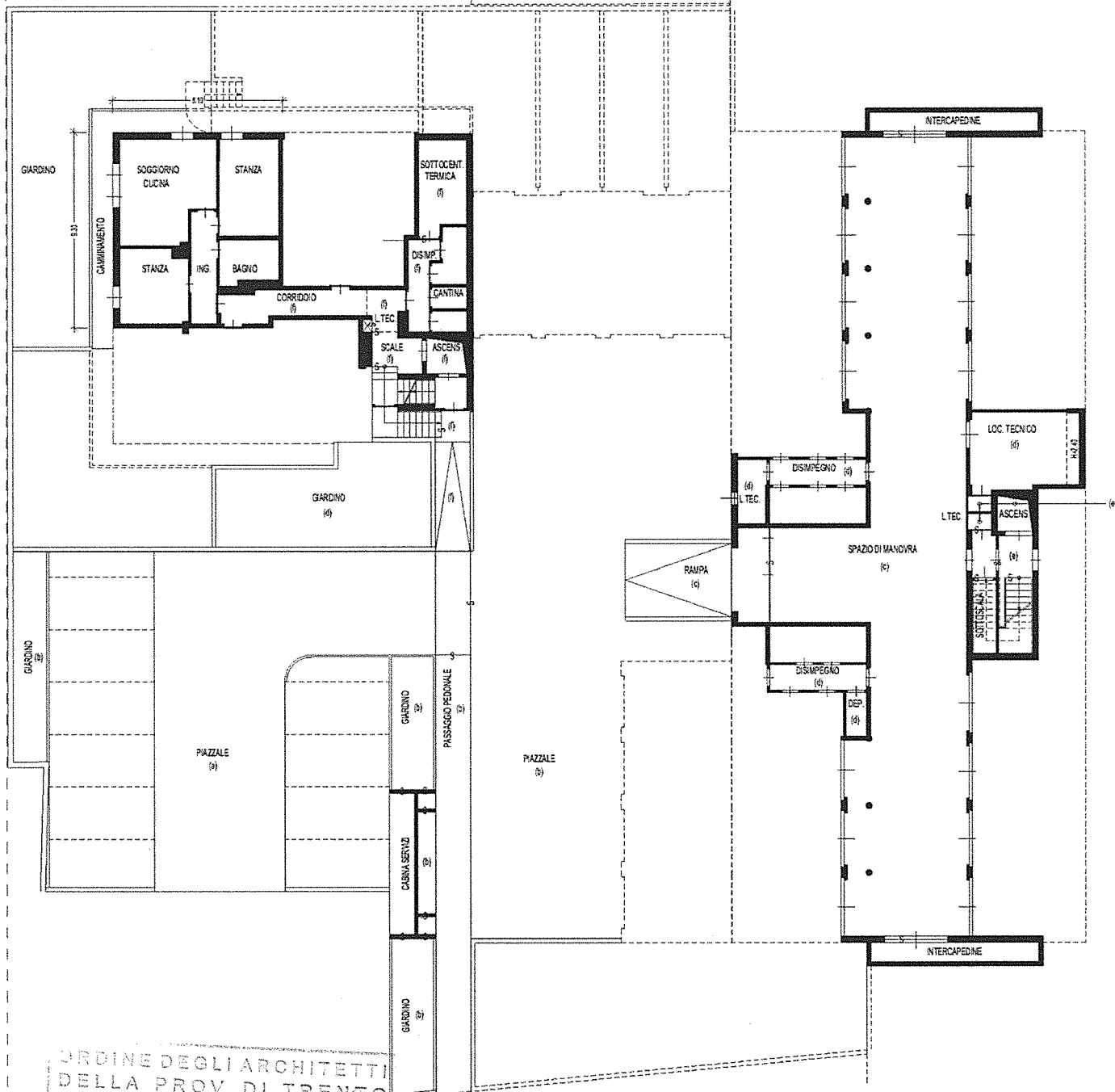

ORDINE DEGLI ARCHITETTI
DELLA PROV. DI TRENTO

dott. arch. GIOVANNI BERTI
ISCRIZIONE ALBO N° 476

Compilato da Arch. BERTI GIOVANNI

iscritto all'albo Architetti

della Prov. di TN - Trento

N. 476

Mod. Am (Fabbricati)

Rilievo in conformita' allo stato reale

Orientamento

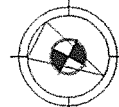

Scala 1 : 200

Indicare le principali misure esterne



































2

16







20

ITEA spa
12014

